HERBST 2022

NEWSLETTER#5

Max-Planck Realschule

SCHÜLERVERTRETER-TAG
AUF GUT LEIDENHAUSEN

Das alte Rittergut lag noch unter leichtem Nebel, als unser neuer SV-Rat sich zu einem Schultag der besonderen Art dort einfand.
Nach einem üppigen Frühstück, intensiven Gesprächen und gegenseitigem Kennenlernen wurde geplant, vorausgeblickt, „gebrainstormt“, reflektiert, kooperiert, fantasiert, besprochen, festgelegt und und und… es war einfach nur GUT (und das beinhaltet die Pizza zum Mittagessen natürlich auch)!!! Fazit: Altbewährtes bleibt bestehen, über die Neuerungen werden wir zu gegebener Zeit sprechen, lasst euch überraschen. Jeden 2. Montag im Monat (an den geraden Kalenderwochen) trifft sich der SV-Rat nun in der Stundenpause für die weitere Planung im SV-Raum (B103) und steht dort für Fragen, Anregungen und bei Problemen für alle Schüler*innen zur Verfügung.
Die SV-Lehrer, Hr. Hachenberg und Hr. Luft, haben ebenfalls im SV-Raum jeden Freitag in der 2. Stunde ihre Sprechstunde. (HA/LU)

▲ Teambuilding!

▲ Der SV-Rat beim gemeinsamen Frühstück

UNSERE NEUEN LEHRER*INNEN
HERZLICH WILLKOMMEN!

FRAU KÜPFERLE
Hallo, mein Name ist Alina Küpferle und ich unterrichte seit diesem Schuljahr als Vertretungslehrkraft Englisch, Biologie, Chemie und Physik. Ich komme aus dem Ländle (Baden-Württemberg) und habe dort auch meine Lehramtsausbildung abgeschlossen. Ich habe in Köln ein tolles neues Zuhause gefunden und freue mich sehr. die familiäre Atmosphäre, das positive Klima hier an der Max-Planck Realschule genießen und die Kinder auf einem Stück ihres Lebensweges begleiten zu dürfen.

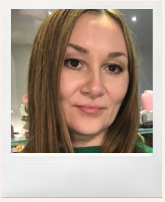

FRAU MEURER
Hallo, privet und merhaba, mein Name ist Valentina Meurer und ich freue mich sehr seit Ende August Teil der Max-Planck-Realschule zu sein. Ich unterrichte Deutsch als Fremdsprache und unterstütze neu zugewanderte Kinder und deren Familien. Ich finde es sehr schön zu sehen, wie meine Schüler*innen Fortschritte machen und dabei Freude haben. In meiner Freizeit arbeite ich zusätzlich als gerichtliche Übersetzerin für Russisch und reise gerne. Ich freue mich schon sehr auf die neuen Eindrücke, die Zusammenarbeit und eine schöne Zeit!

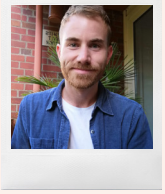

HERR WITZLER
Hallo, mein Name ist Florian Witzler und unterrichte seit diesem Schuljahr Englisch und Sport an der Max-Planck Realschule. Ich bin der Klassenlehrer der Klasse 5b und man findet mich im Raum A114. Vorher habe ich an einer Realschule plus in Rheinland-Pfalz gearbeitet. Mein Wunsch nach Köln zu ziehen, war aber so groß, dass ich nun endlich wechseln konnte. Das herzliche, freundliche Klima der gesamten Schule hier gefällt mir sehr. In meiner Freizeit mache ich gerne Sport oder spiele kleinere, manchmal größere Konzerte. Ich freue mich jetzt, ein Teil des Kollegiums hier sein zu dürfen :-).

HALLO :-) WIR SIND DIE NEUEN SCHÜLERSPRECHER

Wir wurden als Schülersprecher der Max-Planck-Realschule mit dem Vertrauen von den Schüler*innen gewählt und tragen eine große Verantwortung. Wir werden zusätzlich durch das Team des SV-Rates unterstützt.
Unser Engagement an der Schule:
Wir sind beide Paten der Neulinge an unserer Schule, sehr hilfsbereit und sehr offen. Wir verstehen uns sehr gut mit unseren Neulingen und sie freuen sich auch immer wieder, wenn sie Unterstützung von ihren Paten bekommen. Anschließend möchten wir sagen, dass wir als Schülersprecher uns sehr gerne für die Schüler*innen einsetzen möchten, mit den Erfahrungen, die wir in den letzten Jahren gesammelt haben, seien sie positive oder negative.

SPRECHSTUNDEN: Wir bieten für jede*n Schüler*in am Montag in der großen Mittagspause eine Sprechstunde an, in der Ideen, Sorgen, Probleme oder weitere Sachen besprochen werden können. Doch wir sind auch jederzeit auf dem Schulhof ansprechbar.

UNSERE ZIELE:
- Gestaltung der Max-Planck-Realschule (Mehr Farbe, Schöne Dekorationen)
- Soziale Aktivitäten in der Schule (Wettbewerbe zwischen den Klassen mit Gewinnen)
- Veranstaltungen/Festivals (Mottowoche für Abschlussklasse, Prominentenbesuch, Besuch von großen Unternehmen für das zukünftige Berufsleben oder auch ehemalige Schüler*innen mit ihrem Bildungsweg)
- Modernisierung der Schule (Tablets, Whiteboard, Beamer, PC)

Die Schule sollte ein Ort sein, wo sich Schüler*innen gerne aufhalten, wohlfühlen und keine Angst entwickeln.
(Lara Erman, 9a & Hamza Ezber, 10b)

Weitere Berichte auf Seite 2

HERBST 2022
NEWS Max-Planck Realschule LETTER#5

AKTUELLE TERMINE:

Dienstag, 01. November Allerheiligen (schulfrei)	**Dienstag, 15. November** Elternsprechtag	**Samstag, 26. November** Tag der offenen Tür	**Freitag, 23. Dezember** Start der Weihnachtsferien

UNSERE NEUEN LEHRER*INNEN
HERZLICH WILLKOMMEN!

HERR GAUL
Hallo miteinander, ich bin Herr Gaul. Ich komme aus Bonn und bin 31 Jahre alt. Meine Fächer sind Mathematik und Geschichte. Ich unterrichte in der fünften, sechsten und siebten Stufe. Außerdem leite ich die Schach-AG, denn Schach ist mein größtes Hobby. Ich freue mich auf die Zeit an der Max-Planck-Realschule und auf alle Klassen, Schülerinnen und Schüler an der Schule.

HERR GUTSCHKE
Liebe Schüler*innen der Max-Planck-Realschule, mein Name ist Nils Gutschke und seit diesem Schuljahr bin ich nun Lehrer an eurer Schule. Zuvor habe ich 12 Jahre an der Theodor-Heuss-Realschule in Leverkusen und 4 Jahre an der Wilhelm-Busch-Realschule in Köln Zündorf meine Fächer Kunst und Geschichte unterrichtet.
In meiner Freizeit gehe ich gerne rudern. Aber auch die Kunst spielt in meinem Leben eine große Rolle – denn: „ Die Kunst ist die Tochter der Freiheit". Euer Nils Gutschke

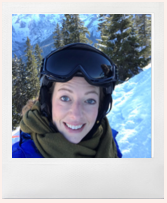

FRAU ROHDE
Hallo liebe Schulgemeinschaft, mein Name ist Lina Rohde und ich unterrichte die Fächer Englisch und Geschichte. Ich komme aus dem schönen München in Bayern. In meiner Freizeit bin ich mit meinem zweijährigen Sohn viel draußen an der frischen Luft, sonst höre ich gern Podcasts oder schaue auch mal Serien. Ich freue mich auf die Zeit mit euch allen!

ABSCHLUSSFAHRT DER 10. KLASSEN

▲ **Tag 2:** Sommerrodelbahn

▲ **Tag 4:** Die Achterbahn im Europa-Park

▲ **Tag 4:** Eingang in den Europa-Park

▲ Unsere "eigenen" Häuser mit perfekter Aussicht

Wir, der 10. Jahrgang, waren vom 05.09 bis zum 09.09.2022 auf Abschlussfahrt und haben so einiges erlebt:

TAG 1: Um 09:00 Uhr ging es los. Die Busse waren da und die Fahrt ging los. Die Busfahrt hat sechseinhalb Stunden gedauert und bei der Ankunft in dem Feriendorf in Todtnau waren alle erschöpft. Den Rest des Tages war also Freizeit angesagt, jedoch nicht für alle: Ein paar Schüler sind noch einkaufen gegangen und das heißt einmal den Berg runter und dann wieder hoch. Der Weg zum Supermarkt hat - wenn man zügig geht - ungefähr 40 Minuten gedauert.

TAG 2: An diesem Tag sollte es zur Sommerrodelbahn gehen. Das heißt für die 10A und die 10B erstmal den kompletten Berg runter und dann auf der anderen Seite wieder hoch :(Jedoch hat es sich gelohnt. Die Sommerrodelbahn in Todtnau ist nämlich die längste in Deutschland!

TAG 3: Frankreich. Genau, es ging nach Frankreich, um genau zu sein nach Straßburg (Elsass). Die Schüler*innen konnten den Tag in Frankreich nämlich selbst gestalten. Unter anderem haben die Lehrer*innen und ein paar Schüler*innen auch eine Bootstour durch die Region des Elsass in Straßburg gemacht und die Highlights entdecken können.Einige Schüler*innen hatten jedoch auch - was nicht auszuschließen war - Kommunikationsprobleme, die aber gut bewältigt werden konnten.

TAG 4: Das Highlight der Abschlussfahrt war der Europa-Park. Alle Schüler*innen haben sich auf diesen Tag gefreut und das auch zurecht. Um 08:00 Uhr gab es wie jeden Tag Frühstück und dann sollte es auch schon losgehen. Nach fast anderthalb Stunden waren wir auch schon in Rust. Wie auch am vorherigen Tag konnten wir uns selbstständig in 3er-Gruppen im Europa-Park aufhalten. Das Highlight der Achterbahnen war für die meisten die Achterbahn Silver Star oder auch Blue Fire.
Auf jeden Fall war dieser Tag ein Tag, an den sich alle positiv erinnern werden.

TAG 5: An diesem Tag war die Abfahrt. Um ca. 10 Uhr waren wir im Bus und sind losgefahren. Dieses Mal war die Fahrt etwas ruhiger,- anders als bei der Hinfahrt.
Alle waren müde und wollten nur noch in Köln ankommen. Der Stau hat für eine Verzögerung gesorgt, weshalb wir erst um etwa 17:20 Uhr an der Schule waren und bereits erwartet wurden.

Insgesamt war die Klassenfahrt gut organisiert und das Programm auch sehr schön. Eine Woche lang hatten wir eigene Häuser mit jeweils sechs Personen und mussten selbstständig kochen. Die Klassenfahrt wird vielen lange in Erinnerung bleiben!
(Vinuar Emin, 10b)

BERUFSVORBEREITUNG: SCHULHOF TOURNEE

Am Donnerstag, den 22.09.22, fand die Schulhof Tournee statt. Dabei hatten wir (10. Jahrgang) an unserer Schule die Möglichkeit, uns über Ausbildungsstellen zu informieren.
Wie auch schon andere Schüler*innen gesehen haben, wurden auf dem kleinen Schulhof vier verschiedene Stände aufgebaut. Diese waren von der IHK Köln, der Bundesagentur für Arbeit, der Handwerkskammer Köln und vom Jobcenter Köln. An allen Ständen konnten wir uns mit den Personen unterhalten. In unserer Unterhaltung haben sie Informationen zu unserem Wunschberuf gegeben, aber auch ihre eigenen Ausbildungstellen angeboten. Die Bundesagentur für Arbeit hat außerdem einen Praxis Parkour aufgestellt, bei dem wir z.B. Längen und Gewichte schätzen, Rohre zusammenstecken, aber auch einen Holzrahmen abgeklebt haben. Während wir diese Aufgaben bearbeitet haben, haben die Personen erklärt, in welchen Berufen man diese Aufgaben erledigen muss. Am Stand des Jobcenters hatten wir die Möglichkeit, mit VR-Brillen den ersten Ausbildungstag von verschiedenen Berufen realistisch wahrzunehmen.
(Medine Celik, 10d)

▲ Das Team der Handwerkskammer auf der Schulhof Tournee

▲ Das Team der IHK auf der Schulhof Tournee

▲ Mit eigenen Händen etwas ausprobieren, um herauszufinden, ob der Beruf zu einem passt!

Mitwirkende dieser Ausgabe:
(HA) Heiko Hachenberg, (KC) Betül Karacan, (LU) Erik Luft, (MEY) Eunike Meyer, Medine Celik, Vinuar Emin, Lara Erman, Hamza Ezber & Britta Bussen
Schulleiter: Max Knickenberg